Enfants en santé… au cœur de partenariats forts

Quelques réflexions tirées de l'histoire

Anne Leis, PhD
présidente de la SSF

Société Santé en français

Plan de la présentation

- Il était une fois…
- Un modèle porteur
- Éléments d’une stratégie “gagnant-gagnant”

Bref contexte des années 1990

Parent premier éducateur de son enfant

- Mise en place de la gestion scolaire grâce à la mobilisation des associations de parents au niveau local, provincial et national et des cas de cours gagnés sur la base de l'article 23.
- Établissement de conseils scolaires partout au pays pour gérer les écoles francophones
- Avec la CNPF et les associations de parents, l'attention se tourne vers un dossier négligé: la petite enfance et les familles dans les communautés
- Essor des garderies, structuration des programmes préscolaires, centres d'appui à la famille, formation des parents

Les années 2000-2010

Parent, premier soigneur de son enfant

- Suite à une série d'événements (la crise de l'hôpital Montfort en Ontario, les revendications de la FCFA pour un meilleur accès à des services de santé en français, la création d'un comité consultatif au ministre de la santé), **le mouvement santé en français voit le jour avec deux entités nationales: la création du CNFS et de la SSF avec des réseaux dans chaque province et territoire**
- **Le modèle porteur: Vers l'UNITÉ POUR LA SANTÉ**

(OMS- 1999)

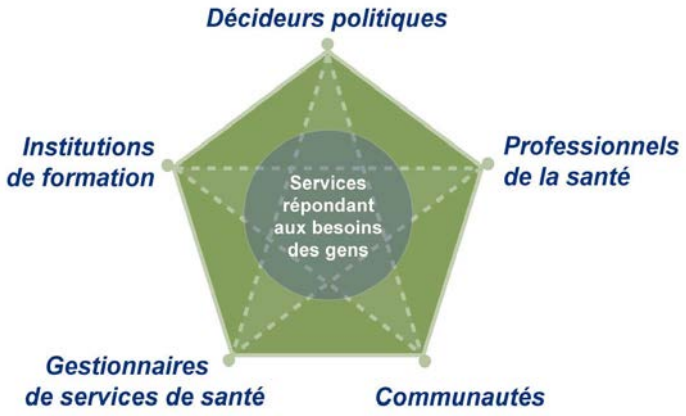

Le partenariat :un levier indispensable

- Confiance et complicité
- Engagement, un moteur de chang
- Mise en commun et Consolidation
- Harmonisation
- Échange et collaboration
- Partage des connaissances
- Innovation
- Validation

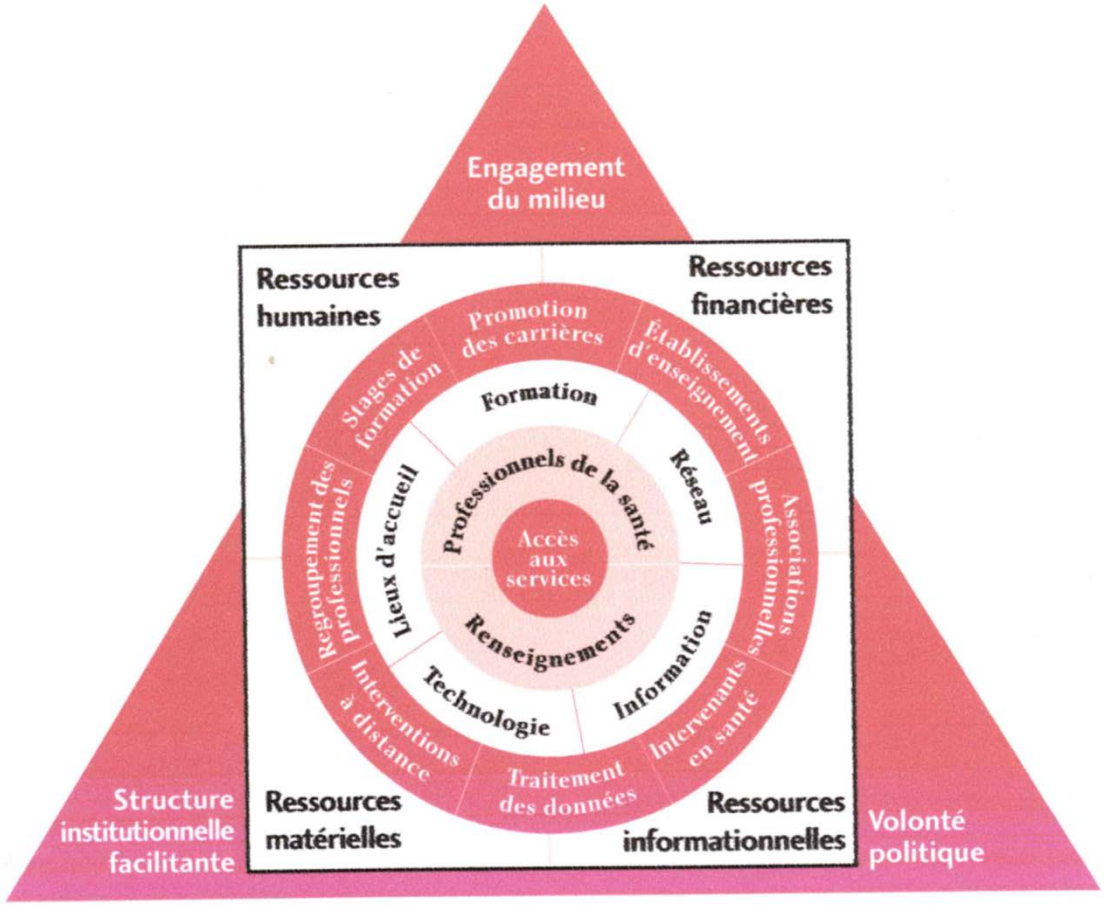

Rapport au ministre fédéral de la Santé, Comité consultatif des communautés francophones en situation minoritaire, Santé Canada, 2001

Déterminants de la santé

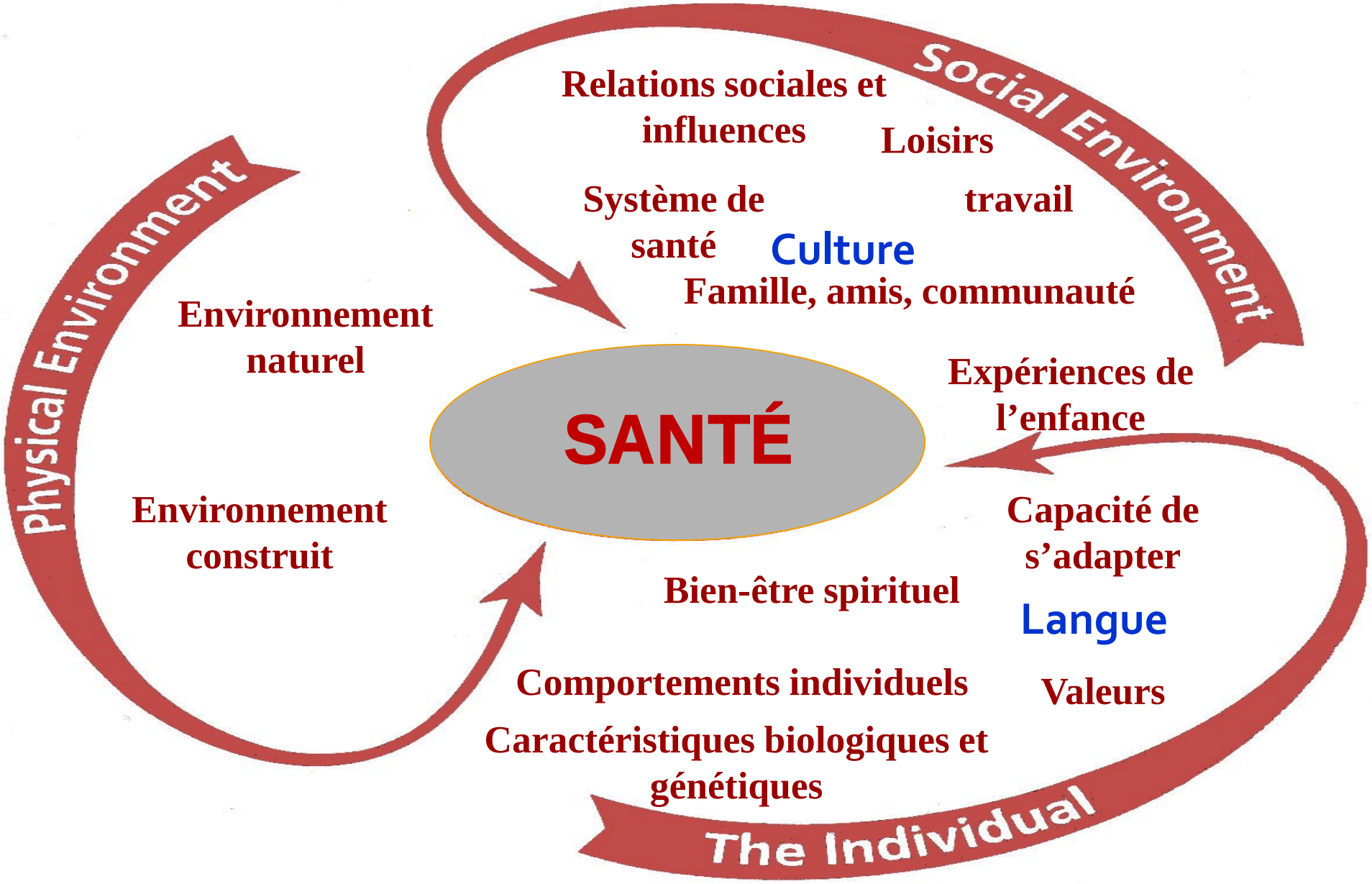

Adapté de "Health Impact Assessment Guidelines", BC, Ministry of Health

Les cinq piliers de la petite enfance

- Les organismes communautaire
- Les professionnels en petite enfance
- Les institutions de services (garderies, centres à la petite enfance)
- Les institutions de formation et de développement des connaissances
- Les gouvernements

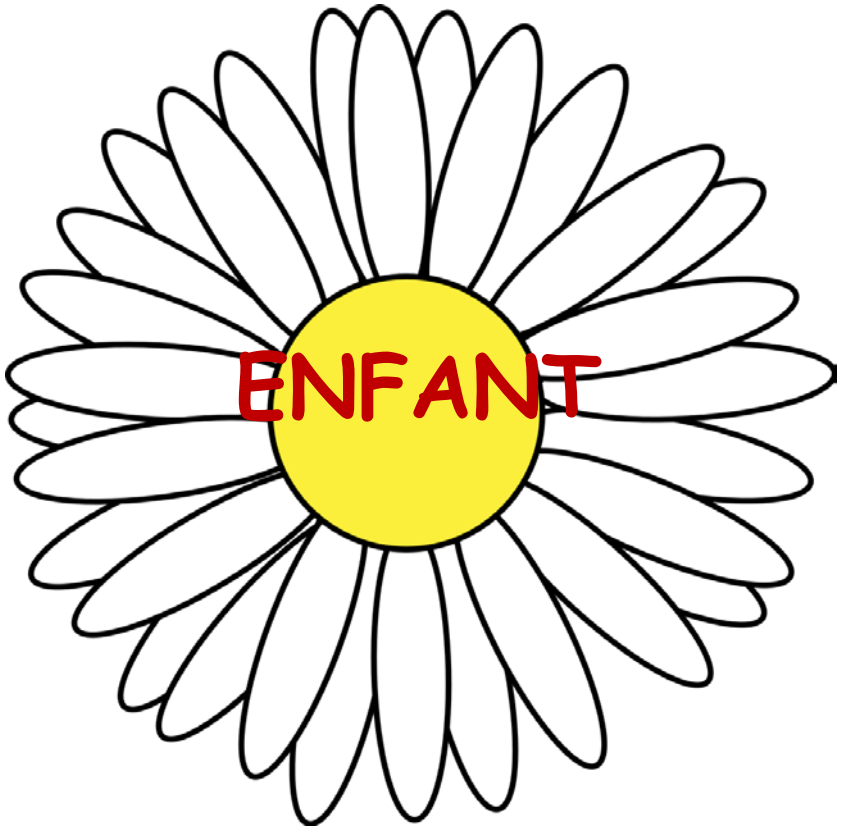

La santé, un déterminant du développement de l'enfant

La petite enfance en milieu minoritaire..
FAUT VOIR GRAND
Congrès national
Winnipeg
29 octobre 2004

Anne Leis, PhD
Faculté de Médecine
Université de la Saskatchewan

Santé EN français

• Pour un meilleur accès à des services de santé en français •

En santé dans ma communauté

Formation en santé de la population

Régina, Saskatchewan

8-9 janvier 2005

Document de réflexion

à l'intention des parents francophones à l'occasion du

Sommet des communautés francophones et acadiennes – juin 2007

« Les enfants sont notre avenir. Mettons-nous au service de ce qui est bon pour eux. »

(***La Revanche de cerveaux***, mémoire de la CNPF, rencontre exploratoire du Sommet, janvier 2007)

L'approche intersectorielle est nécessaire pour réaliser notre vision commune : il est important de faire des liens stratégiques entre tous les éléments nécessaires pour le mieux-être de la personne et de la collectivité.

« Le soutien aux enfants passe par le soutien aux parents et aux familles »

Plan d'action national pour les enfants (PANE)

« Ça prend tout un village pour élever un enfant »

Proverbe africain

2007

2007

L'enjeu

La petite enfance n'est pas un dossier comme les autres, c'est un point d'ancrage intersectoriel. Dans tous les secteurs, la petite enfance est une période déterminante non seulement pour l'avenir de chacun mais aussi de la collectivité. La CNPF souhaite que chaque partenaire trouve sa place dans le Cadre de collaboration de la Table nationale.

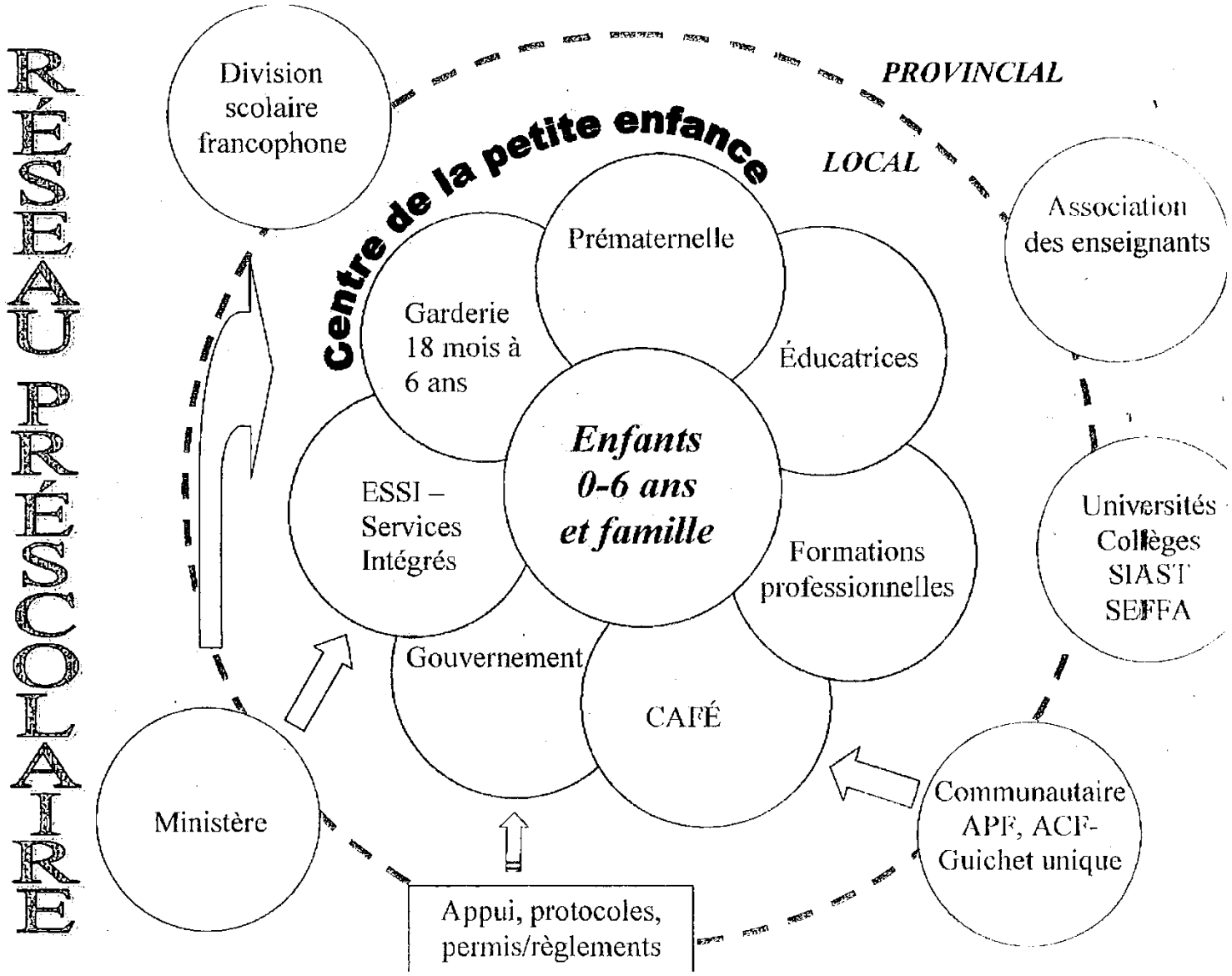
RÉSEAU PRÉSCOLAIRE
Division scolaire francophone
PROVINCIAL
LOCAL
Centre de la petite enfance
Prématernelle
Garderie 18 mois à 6 ans
Éducatrices
Enfants 0-6 ans et famille
ESSI – Services Intégrés
Formations professionnelles
Gouvernement
CAFÉ
Association des enseignants
Universités Collèges SIAST SEFFA
Ministère
Communautaire APF, ACF- Guichet unique
Appui, protocoles, permis/règlements

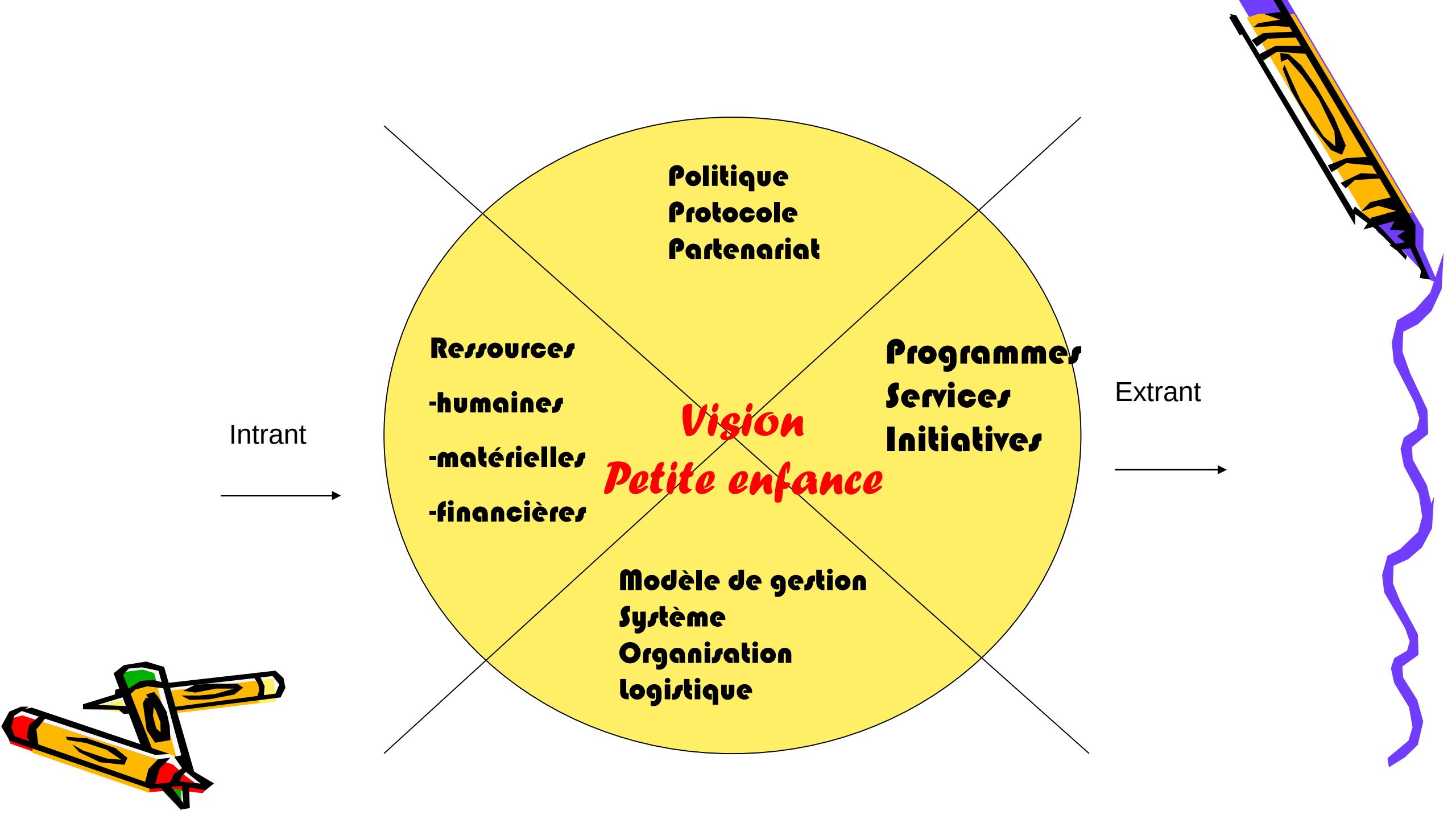
Politique
Protocole
Partenariat
Ressources
-humaines
-matérielles
-financières
Vision
Petite enfance
Programmes
Services
Initiatives
Modèle de gestion
Système
Organisation
logistique
Intrant
Extrant

Une histoire à succès: *en mouvement* Le rapprochement

- But: changer les habitudes de vie chez les jeunes enfants francophones par l'accroissement de l'activité physique et l'adoption de saines habitudes alimentaires
- Le partenariat en mouvement (2007)
  - Saskatoon Health Region
  - Association des parents fransaskois
  - Le Conseil des écoles fransaskoises
  - Le Réseau Santé en français

en mouvement™
L'activité physique - Faites-en pour la vie!

A force de courir, j’ai attrapé un torticolis dans les jambes…

Messages gagnants

- Apprendre à se connaître
- Savoir écouter
- Reconnaître et respecter les compétences et champs d'action respectifs
- La valeur ajoutée de travailler ensemble
- Avoir une vision commune et répartir les rôles et les responsabilités

©Andresr * illustrationsOf.com/1087082

Interventions les plus efficaces (2004)

- une approche intégrée, multidisciplinaire et complète
- un éventail d'interventions complémentaires aux niveaux individuel, communautaire, environnemental et politique.
- L'appui politique nécessaire pour assurer les ressources nécessaires
- la collaboration intersectorielle et la participation communautaire sont essentielles pour des interventions durables et adaptées aux besoins locaux et capables d'atteindre les cibles.

La petite enfance en santé, c'est l'affaire de tous

Seul, on va plus vite!
Acteurs ensemble, on va plus loin….

l'avenir est prometteur et
enthousiasmant