Bon coup, initiative à succès ou pratique exemplaire?

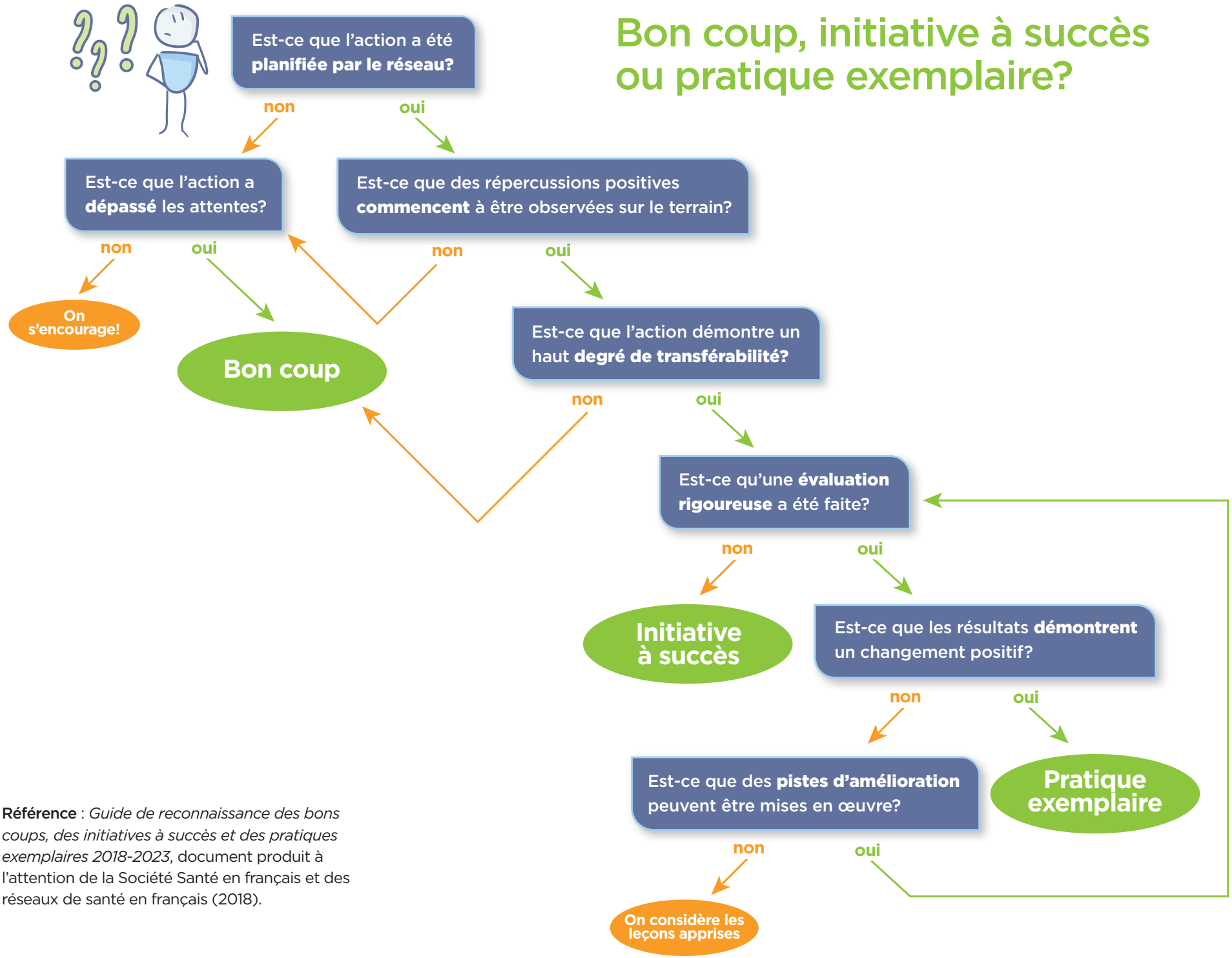

Référence : *Guide de reconnaissance des bons coups, des initiatives à succès et des pratiques exemplaires 2018-2023*, document produit à l'attention de la Société Santé en français et des réseaux de santé en français (2018).